

+



Sistema GP – Gestão de Pombos

**ADENDA AO MANUAL COM ALTERAÇÕES DA VERSÃO 17.03 DO
SISTEMA GPC**

**Federação Columbófila Brasileira
Versão para 2018
(04-2018)**

EMAIL: GERAL@SISTEMAGP.COM

SITE: WWW.SISTEMAGP.COM

Um produto **POMOR – Software de Gestão, Lda**

Agradecimentos

Aproveitamos para agradecer as vossas sugestões e a vossa disponibilidade para nos transmitirem as mesmas. Agradecemos novas sugestões que sejam de interesse geral.

Cópias de Segurança

Chamamos a atenção para a necessidade de se efectuarem **Cópias de Segurança de Dados** na opção **“Utilitários”** dado que não existem nem sistemas nem máquinas 100% fiáveis (podem existir cortes de energia que provocam corrupção de dados, a máquina – como outra qualquer – pode avariar, etc.).

Para lembrar:

1 – Importação de pombos

O versão Sistema GPC Brasileira permite a importação de pombos de um ficheiro txt, facilitando a abertura de fichas de pombos ao permitir a abertura dos mesmos em bloco:

1º Abrir Ficha de Concorrente no Sistema GPC na opção “Concorrentes > Concorrentes”:

The screenshot shows a web-based form for entering competitor data. The form is titled "Tabela de Concorrentes" and has two tabs: "Editar" (active) and "Consultar". The form contains the following fields and options:

- Assoc. / Colec.: 99 / 123
- Número: 12345
- Nome: Columbofilo teste
- Morada: (empty)
- Localidade: (empty)
- Código Postal: 0
- Telefone: (empty) Fax: (empty)
- Email: (empty)
- Licença Fed.: 12345
- Paga Listagem: Não Sim
- Sorteio: Não Sim
- Tipo: Normal 2ª Equipa Doublagem
- Grupo de Fundo: Não Sim
- Tipo: Concorrente Só Sócio
- Coordenadas: Latitude: 011 22 33.0 Longitude: 044 55 66.0

At the bottom of the form, there is a toolbar with the following buttons: Novo, Guardar, Desfazer, Anular, and Sair.

2º Abrir ficheiro txt e introduzir os dados no formato 5 dígitos para o número de columbófilo + ',' + 10 dígitos para número de anilha. Exemplo:

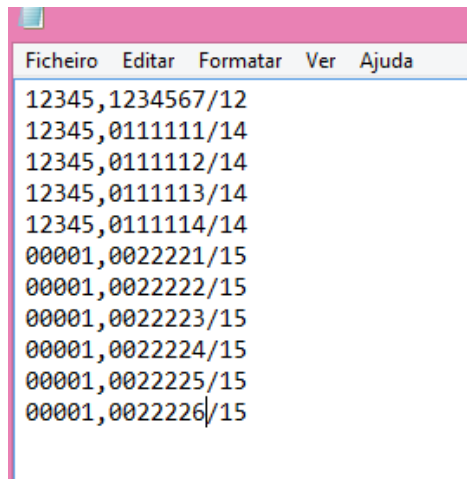

Dica

Repare no pormenor de sequências de pombos – basta copiar a 1º linha quanta vezes desejar e alterar apenas o ultimo dígito.

Controlo formato

Não será permitida importação de:

- Anilhas com espaço (tem de ter sempre 0 a complementar a anilha quando for menor que 7 dígitos);
- Número de columbófilo menor que 5 dígitos;
- Formato de anilha diferente de 9999999/99;

3º Guardar ficheiro com o nome “ZDWPOMBO.TXT” (sugerimos que guarde em C: (não pode guardar dentro de pastas com mais de 8 dígitos e com espaços no meio do nome));

4º Executar a opção “Pombos> Importação de Pombos”, preenchendo apenas o campo “Localização” e deixando todos os outros campos preenchidos por defeito:



2 – Constatador Pampa

O constatador Pampa foi incluído na versão Sistema GPC 2015 (versão brasileira).

Para importar do constatador Pampa:

- 1 – Ligar o relógio ao computador (fonte a o cabo USB);
- 2 – Abrir PAMPA SOFTWARE e clicar em “PAMPA PRINTER”:



3 – No relógio seleccionar MENU DE IMPRESSÕES e selecione IMPRIMIR CHEGADAS. Selecione a prova e dar um OK. Aparecerá no computador os detalhes da prova;

4 – No relógio escolher a prova a imprimir;

5 – No programa “Pampa Printer”, guardar mapa de chegada no ficheiro “PAMPA.TXT” em “C:\PAMPA”;

6 – Executar a opção “Movimentos> Importação de Relógio” e seleccionar opção “Pampa”:

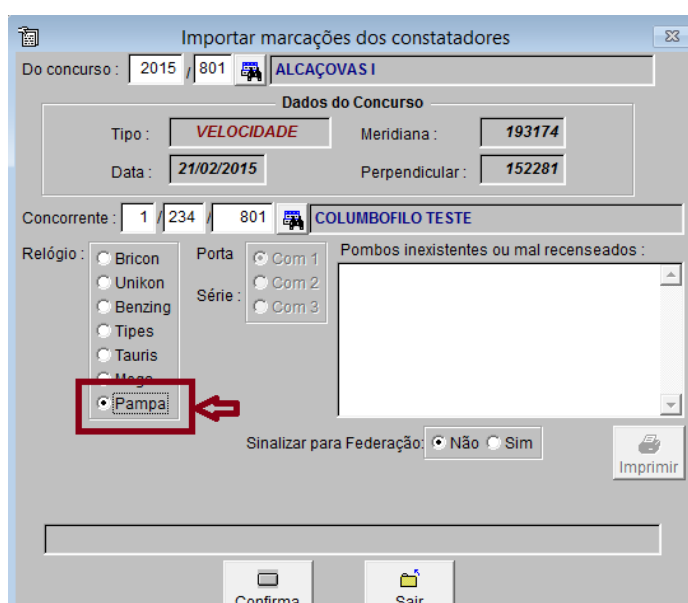

7 – Depois de confirmar vai surgir ecrã com o numero e nome de prova do relógio para conferência:

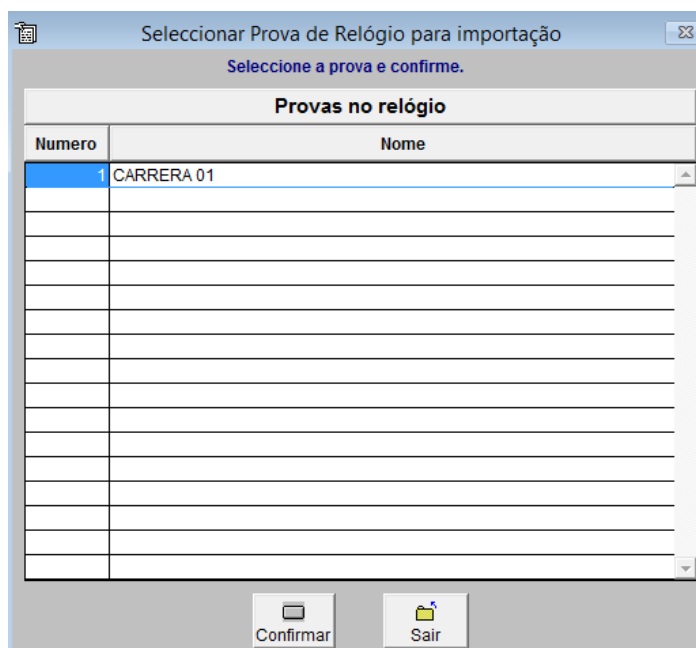

8 – Confirmar para voltar ao ecrã de “Importação de Relógio” e seleccionar “Importar”:

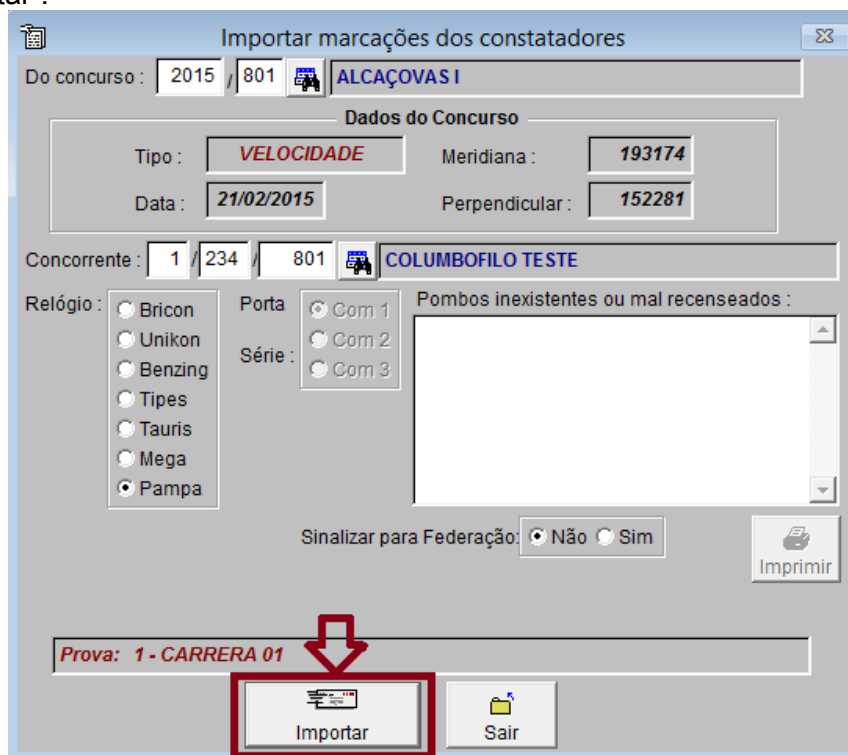

9 – Confira dados importados na opção “Movimentos> Listagem de Conferência”;

3 – Codificação de anilha nas classificações na internet

A opção de envio de classificações para Internet permite agora enviar anilha codificada para a Internet:

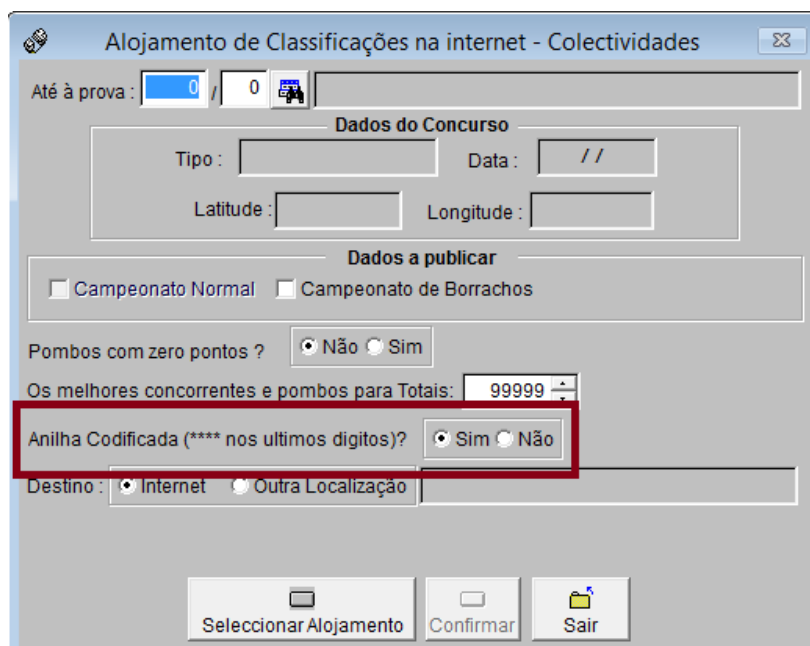

4 – Alteração de descrição de “4ª Especialidade”

O Sistema GPC foi adaptado para que seja possível atribuir um nome específico à “4ª especialidade” (anterior especialidade “Grande Fundo”).

É possível definir qual o nome que deseja atribuir a essa especialidade na opção “Parametrização> Configuração da Aplicação 2” – todo o programa foi adaptado para que esta referência surja em todas as opções e mapas:

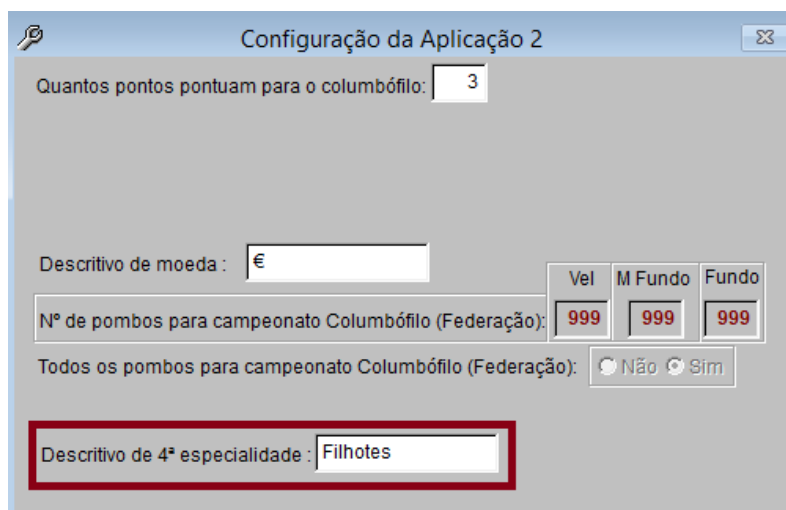

Nota: vai parametrizado por defeito com “Filhotes” mas pode ser alterado pelos clubes (para “Grande Fundo”, por exemplo).

5 – Importação de constatadores Tauris e Mega

O Sistema GPC está adaptado para importar corretamente dos constatadores eletrônicos Tauris e Mega (versão Brasileira).

Quando importar dados destes constatadores deverá introduzir (além dos dados habituais), os dados referentes à correção e fecho de relógio (pode verificar estes dados que são impressos no mapa que imprime do constatador):

Do concurso : 2013 / 1 **Teste**

Dados do Concurso

Tipo : **VELOCIDADE** Meridiana : **11111**
Data : **03/03/2013** Perpendicular : **2222**

Concorrente : 1 / 1 **Columbófilo Teste**

Relógio : Bricon Unikon Benzing Tipes Tauris Mega
Porta Série : Com 1 Com 2 Com 3

Sinalizar para Federação: Não Sim

Final de Relógio

Correção Relógio (+/- seg.) : 0 Data : 04/03/2013 Hora : 22:11:32

Imprimir

Confirma Sair

6 – Funcionalidade de cópia de prova entre programas

A opção “Importação de prova de outro programa” em “Movimentos” permite copiar movimentos de uma prova para outro número de prova de outro programa.

7 – Visualização Google Maps

Na ficha do concorrente (e do concurso), se clicar no botão “Google”, terá acesso à visualização das coordenadas indicadas directamente no “Google Maps”, podendo utilizar todas as suas potencialidades:

Tabela de Concorrentes

Assoc. / Colec. : 129 **G. C. A. FIALHO**

Número : 1692

Nome : COLUMBOFILO TESTE

Morada :
Localidade :
Código Postal : 0
Telefone : Fax :
Email :
Licença Fed. : 1692 Tipo : Normal 2ª Equipa Doublagem Grupo de Fundo : Não Sim
Paga Listagem : Não Sim Tipo : Concorrente Só Sócio
Sorteio : Não Sim
Geral : Sim Não

Coordenadas
Latitude : 038 25 49.6 Longitude : -07 32 24.4

Novo Guardar Desfazer Anular Sair Google

38°25'49.6"N / 7°32'24.4"W
https://www.google.pt/maps/place/38°25'49.6\"/>

8 – Possibilidade de alteração do título dos mapas de Borrachos

Como os mapas de borrachos podem ser utilizados especificamente para os Yearlings (ou outras situações) os seguintes mapas passaram a permitir introduzir título personalizado:

- “Listar Provas> Concorrentes - Borrachos”;
- “Listar Provas> Pombos - Borrachos”;
- “Listar Totais> Concorrentes - Borrachos”;
- “Listar totais> Pombos - Borrachos”;

Classificação de Concorrentes / Borrachos

Do concurso : 2016 / 1 **CONCURSO TESTE**

Dados do Concurso

Tipo : **VELOCIDADE** Latitude : 030-02-02.0

Data : 01/01/2016 Longitude : -09-22-02.0

Titulo de Mapa : Classificação de Concorrentes - Borrachos

Realçar os 0 melhores

Confirmar Sair

Boa Campanha