

+



## ***Sistema GP – Gestão de Pombos***

**ADENDA AO MANUAL COM ALTERAÇÕES DA VERSÃO 19.03 DO  
SISTEMA GPC**

**Federação Columbófila Brasileira  
Versão para 2019  
(03-2019)**

EMAIL: [GERAL@SISTEMAGP.COM](mailto:GERAL@SISTEMAGP.COM)

SITE: [WWW.SISTEMAGP.COM](http://WWW.SISTEMAGP.COM)

Um produto **POMOR – Software de Gestão, Lda**

## Agradecimentos

Aproveitamos para agradecer as vossas sugestões e a vossa disponibilidade para nos transmitirem as mesmas. Agradecemos novas sugestões que sejam de interesse geral.

## Cópias de Segurança

Chamamos a atenção para a necessidade de se efectuarem **Cópias de Segurança de Dados** na opção **“Utilitários”** dado que não existem nem sistemas nem máquinas 100% fiáveis (podem existir cortes de energia que provocam corrupção de dados, a máquina – como outra qualquer – pode avariar, etc.).

### Para lembrar:

#### 1 – Importação de pombos

O versão Sistema GPC Brasileira permite a importação de pombos de um ficheiro txt, facilitando a abertura de fichas de pombos ao permitir a abertura dos mesmos em bloco:

1º Abrir Ficha de Concorrente no Sistema GPC na opção “Concorrentes > Concorrentes”:

Tabela de Concorrentes

Editar Consultar

Assoc. / Colec. : 99 / 123 Clube teste

Número : 12345

Nome : Columbofilo teste

Morada :

Localidade :

Código Postal : 0

Telefone : Fax :

Email :

Licença Fed. : 12345 Tipo:  Normal  2ª Equipa  Doublagem Grupo de Fundo:  Não  Sim

Paga Listagem:  Não  Sim Tipo:  Concorrente  Só Sócio

Sorteio :  Não  Sim

Coordenadas

Latitude : 011 22 33.0 Longitude : 044 55 66.0

Novo Guardar Desfazer Anular Sair

2º Abrir ficheiro txt e introduzir os dados no formato 5 dígitos para o número de columbófilo + ',' + 10 dígitos para número de anilha. Exemplo:

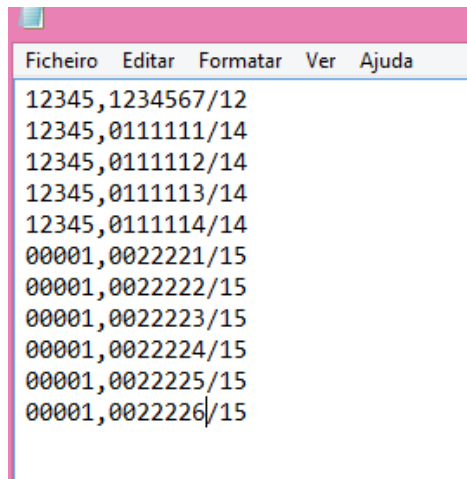

## Dica

Repare no pormenor de sequências de pombos – basta copiar a 1º linha quanta vezes desejar e alterar apenas o ultimo dígito.

## Controlo formato

Não será permitida importação de:

- Anilhas com espaço (tem de ter sempre 0 a complementar a anilha quando for menor que 7 dígitos);
- Número de columbófilo menor que 5 dígitos;
- Formato de anilha diferente de 9999999/99;

3º Guardar ficheiro com o nome “ZDWPOMBO.TXT” (sugerimos que guarde em C: (não pode guardar dentro de pastas com mais de 8 dígitos e com espaços no meio do nome));

4º Executar a opção “Pombos> Importação de Pombos”, preenchendo apenas o campo “Localização” e deixando todos os outros campos preenchidos por defeito:



## 2 – Constatador Pampa

O constatador Pampa foi incluído na versão Sistema GPC 2015 (versão brasileira).

Para importar do constatador Pampa:

- 1 – Ligar o relógio ao computador (fonte a o cabo USB);
- 2 – Abrir PAMPA SOFTWARE e clicar em “PAMPA PRINTER”:



3 – No relógio seleccionar MENU DE IMPRESSÕES e selecione IMPRIMIR CHEGADAS. Selecione a prova e dar um OK. Aparecerá no computador os detalhes da prova;

4 – No relógio escolher a prova a imprimir;

5 – No programa “Pampa Printer”, guardar mapa de chegada no ficheiro “PAMPA.TXT” em “C:\PAMPA”;

6 – Executar a opção “Movimentos> Importação de Relógio” e seleccionar opção “Pampa”:

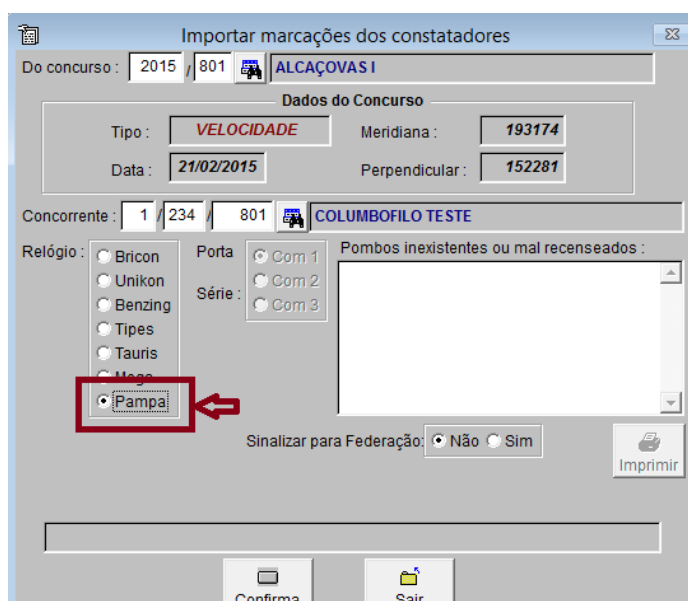

7 – Depois de confirmar vai surgir ecrã com o numero e nome de prova do relógio para conferência:

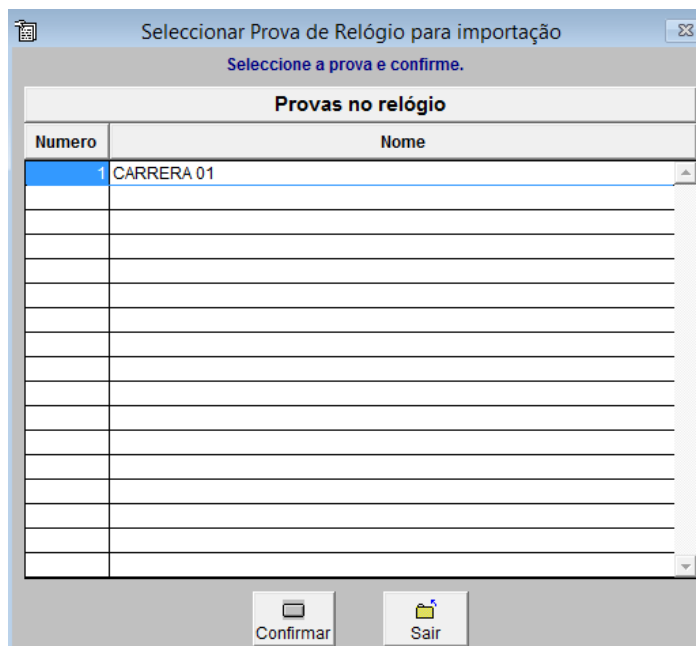

8 – Confirmar para voltar ao ecrã de “Importação de Relógio” e seleccionar “Importar”:

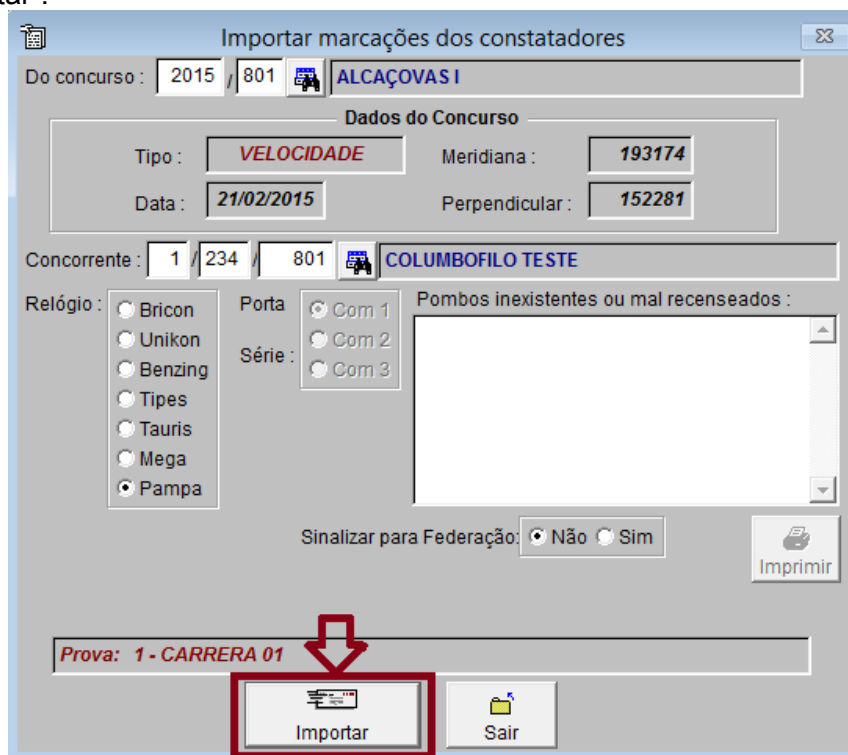

9 – Confira dados importados na opção “Movimentos> Listagem de Conferência”;

### 3 – Codificação de anilha nas classificações na internet

A opção de envio de classificações para Internet permite agora enviar anilha codificada para a Internet:

Alojamento de Classificações na internet - Colectividades

Até à prova : 0 / 0

**Dados do Concurso**

Tipo : Data : //

Latitude : Longitude :

**Dados a publicar**

Campeonato Normal  Campeonato de Borrachos

Pombos com zero pontos ?  Não  Sim

Os melhores concorrentes e pombos para Totais: 99999

Anilha Codificada (\*\*\*\* nos ultimos digitos)?  Sim  Não

Destino :  Internet  Outra Localização

Seleccionar Alojamento Confirmar Sair

### 4 – Alteração de descrição de “4ª Especialidade”

O Sistema GPC foi adaptado para que seja possível atribuir um nome específico à “4ª especialidade” (anterior especialidade “Grande Fundo”).

É possível definir qual o nome que deseja atribuir a essa especialidade na opção “Parametrização> Configuração da Aplicação 2” – todo o programa foi adaptado para que esta referência surja em todas as opções e mapas:

Configuração da Aplicação 2

Quantos pontos pontuam para o columbófilo: 3

Descritivo de moeda : €

Vel	M Fundo	Fundo
999	999	999

Nº de pombos para campeonato Columbófilo (Federação):

Todos os pombos para campeonato Columbófilo (Federação):  Não  Sim

Descritivo de 4ª especialidade : Filhotes

**Nota:** vai parametrizado por defeito com “Filhotes” mas pode ser alterado pelos clubes (para “Grande Fundo”, por exemplo).

### 5 – Importação de constatadores Tauris e Mega

O Sistema GPC está adaptado para importar corretamente dos constatadores eletrônicos Tauris e Mega (versão Brasileira).

Quando importar dados destes constatadores deverá introduzir (além dos dados habituais), os dados referentes à correcção e fecho de relógio (pode verificar estes dados que são impressos no mapa que imprime do constatador):

Do concurso : 2013 / 1 **Teste**

**Dados do Concurso**

Tipo : VELOCIDADE Meridiana : 11111  
Data : 03/03/2013 Perpendicular : 2222

Concorrente : 1 / 1 / 1 **Columbófilo Teste**

Relógio :  Bricon  Unikon  Benzing  Tipes  Tauris  Mega

Porta Série :  Com 1  Com 2  Com 3

Sinalizar para Federação:  Não  Sim

**Final de Relógio**

Correcção Relógio (+/- seg.) : 0 Data : 04/03/2013 Hora : 22:11:32

Imprimir

Confirma Sair

## 6 – Funcionalidade de cópia de prova entre programas

A opção “Importação de prova de outro programa” em “Movimentos” permite copiar movimentos de uma prova para outro número de prova de outro programa.

## 7 – Visualização Google Maps

Na ficha do concorrente (e do concurso), se clicar no botão “Google”, terá acesso à visualização das coordenadas indicadas directamente no “Google Maps”, podendo utilizar todas as suas potencialidades:

Tabela de Concorrentes

Editar Consultar

Assoc. / Colec. : 129 **G. C. A. FIALHO**

Número : 1692

Nome : COLUMBOFILO TESTE

Morada :

Localidade :

Código Postal : 0

Telefone : Fax :

Email :

Licença Fed. : 1692 Tipo : Normal Grupo de Fundo : Não Sim

Paga Listagem : Não Sim Doublagem Tipo : Concorrente Só Sócio

Sorteio : Não Sim

Geral : Sim Não

Coordenadas

Latitude : 038 25 49.6 Longitude : -07 32 24.4

Novo Guardar Desfazer Anular Sair Google

38°25'49.6"N / 7°32'24.4"W

https://www.google.pt/maps/place/38°25'49.6"N+7°32'24.4"W

Boa Campanha