



## ***Sistema GP – Gestão de Pombos***

**ADENDA AO MANUAL COM ALTERAÇÕES DA VERSÃO 22.01 DO  
SISTEMA GPC  
BRASIL**

**Versão para 2022  
(03-2022)**

EMAIL: [GERAL@SISTEMAGP.COM](mailto:GERAL@SISTEMAGP.COM)

SITE: [WWW.SISTEMAGP.COM](http://WWW.SISTEMAGP.COM)

Um produto **POMOR – Software de Gestão, Lda**

## Agradecimentos

Aproveitamos para agradecer as vossas sugestões e a vossa disponibilidade para nos transmitirem as mesmas. Agradecemos novas sugestões que sejam de interesse geral.

## Cópias de Segurança

Chamamos a atenção para a necessidade de se efectuarem **Cópias de Segurança de Dados** na opção **“Utilitários”** dado que não existem nem sistemas nem máquinas 100% fiáveis (podem existir cortes de energia que provocam corrupção de dados, a máquina – como outra qualquer – pode avariar, etc.).

## Para lembrar:

### 1 – Importação de pombos

O versão Sistema GPC Brasileira permite a importação de pombos de um ficheiro txt, facilitando a abertura de fichas de pombos ao permitir a abertura dos mesmos em bloco:

1º Abrir Ficha de Concorrente no Sistema GPC na opção “Concorrentes > Concorrentes”:

The screenshot shows a web-based form for entering competitor data. The form is titled "Tabela de Concorrentes" and has two tabs: "Editar" (active) and "Consultar". The form contains the following fields and options:

- Assoc. / Colec.: 99 / 123
- Número: 12345
- Nome: Columbofilo teste
- Morada: (empty)
- Localidade: (empty)
- Código Postal: 0
- Telefone: (empty) Fax: (empty)
- Email: (empty)
- Licença Fed.: 12345
- Paga Listagem:  Não  Sim
- Sorteio:  Não  Sim
- Tipo:  Normal  2ª Equipa  Doublagem
- Grupo de Fundo:  Não  Sim
- Tipo:  Concorrente  Só Sócio
- Coordenadas: Latitude: 011 22 33.0 Longitude: 044 55 66.0

At the bottom of the form, there is a toolbar with the following buttons: Novo, Guardar, Desfazer, Anular, and Sair.

2º Abrir ficheiro txt e introduzir os dados no formato 5 dígitos para o número de columbófilo + ',' + 10 dígitos para número de anilha. Exemplo:

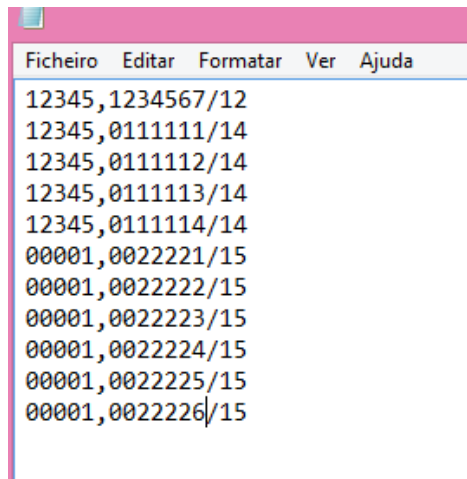

### Dica

Repare no pormenor de sequências de pombos – basta copiar a 1º linha quanta vezes desejar e alterar apenas o ultimo dígito.

### Controlo formato

Não será permitida importação de:

- Anilhas com espaço (tem de ter sempre 0 a complementar a anilha quando for menor que 7 dígitos);
- Número de columbófilo menor que 5 dígitos;
- Formato de anilha diferente de 9999999/99;

3º Guardar ficheiro com o nome “ZDWPOMBO.TXT” (sugerimos que guarde em C: (não pode guardar dentro de pastas com mais de 8 dígitos e com espaços no meio do nome));

4º Executar a opção “Pombos> Importação de Pombos”, preenchendo apenas o campo “Localização” e deixando todos os outros campos preenchidos por defeito:



## 2 – Constatador Pampa

O constatador Pampa foi incluído na versão Sistema GPC 2015 (versão brasileira).

Para importar do constatador Pampa:

- 1 – Ligar o relógio ao computador (fonte a o cabo USB);
- 2 – Abrir PAMPA SOFTWARE e clicar em “PAMPA PRINTER”:



3 – No relógio seleccionar MENU DE IMPRESSÕES e selecione IMPRIMIR CHEGADAS. Selecione a prova e dar um OK. Aparecerá no computador os detalhes da prova;

4 – No relógio escolher a prova a imprimir;

5 – No programa “Pampa Printer”, guardar mapa de chegada no ficheiro “PAMPA.TXT” em “C:\PAMPA”;

6 – Executar a opção “Movimentos> Importação de Relógio” e seleccionar opção “Pampa”:

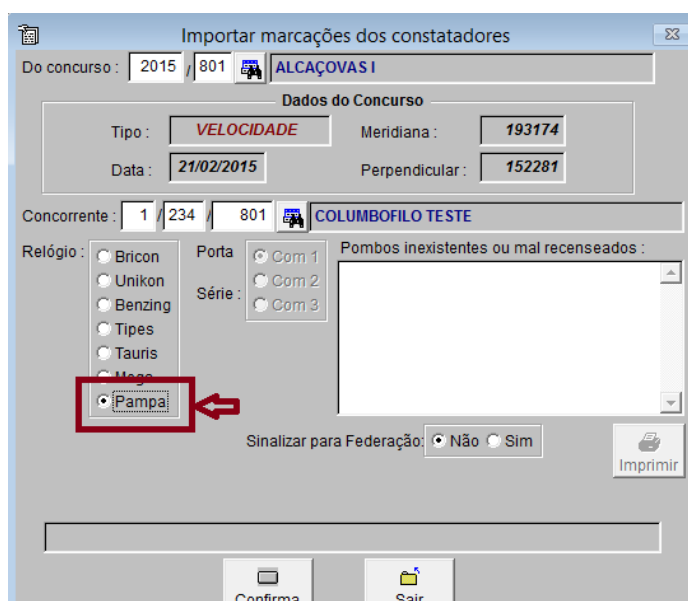



### 3 – Codificação de anilha nas classificações na internet

A opção de envio de classificações para Internet permite agora enviar anilha codificada para a Internet:

Alojamento de Classificações na internet - Colectividades

Até à prova : 0 / 0

**Dados do Concurso**

Tipo : Data : //

Latitude : Longitude :

**Dados a publicar**

Campeonato Normal  Campeonato de Borrachos

Pombos com zero pontos ?  Não  Sim

Os melhores concorrentes e pombos para Totais: 99999

Anilha Codificada (\*\*\*\* nos ultimos digitos)?  Sim  Não

Destino :  Internet  Outra Localização

Seleccionar Alojamento Confirmar Sair

### 4 – Alteração de descrição de “4ª Especialidade”

O Sistema GPC foi adaptado para que seja possível atribuir um nome específico à “4ª especialidade” (anterior especialidade “Grande Fundo”).

É possível definir qual o nome que deseja atribuir a essa especialidade na opção “Parametrização> Configuração da Aplicação 2” – todo o programa foi adaptado para que esta referência surja em todas as opções e mapas:

Configuração da Aplicação 2

Quantos pontos pontuam para o columbófilo: 3

Descritivo de moeda : €

Vel	M Fundo	Fundo
999	999	999

Todos os pombos para campeonato Columbófilo (Federação):  Não  Sim

Descritivo de 4ª especialidade : Filhotes

**Nota:** vai parametrizado por defeito com “Filhotes” mas pode ser alterado pelos clubes (para “Grande Fundo”, por exemplo).

### 5 – Importação de constatadores Tauris e Mega

O Sistema GPC está adaptado para importar corretamente dos constatadores eletrônicos Tauris e Mega (versão Brasileira).

Quando importar dados destes constatadores deverá introduzir (além dos dados habituais), os dados referentes à correcção e fecho de relógio (pode verificar estes dados que são impressos no mapa que imprime do constatador):

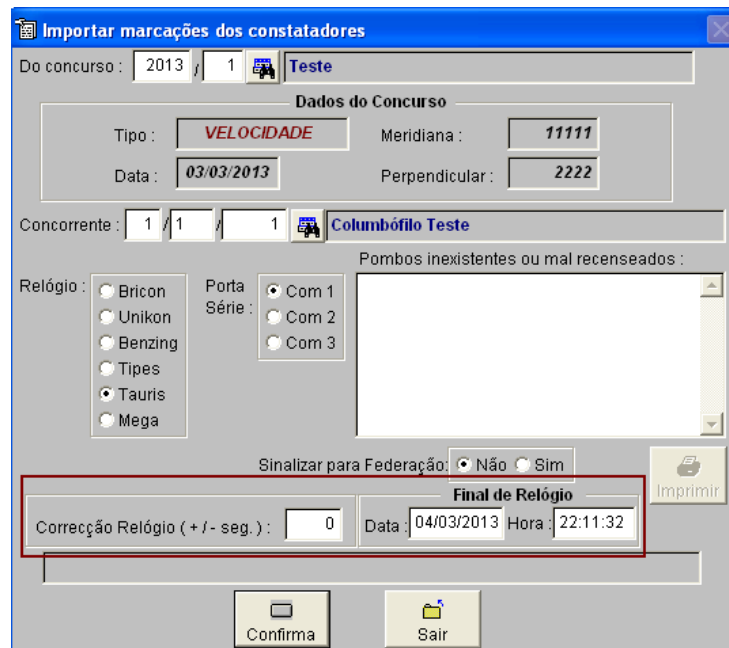

## 6 – Funcionalidade de cópia de prova entre programas

A opção “Importação de prova de outro programa” em “Movimentos” permite copiar movimentos de uma prova para outro número de prova de outro programa.

## 7 – Visualização Google Maps

Na ficha do concorrente (e do concurso), se clicar no botão “Google”, terá acesso à visualização das coordenadas indicadas directamente no “Google Maps”, podendo utilizar todas as suas potencialidades:

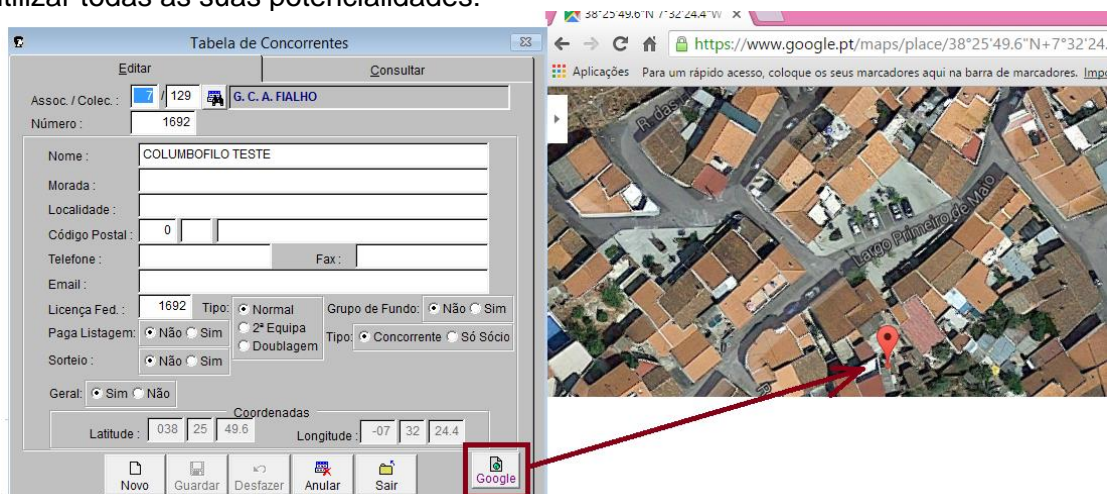

Boa Campanha